

PIANTA COPERTURA QUOTA +3,55 m
Scala 1:50

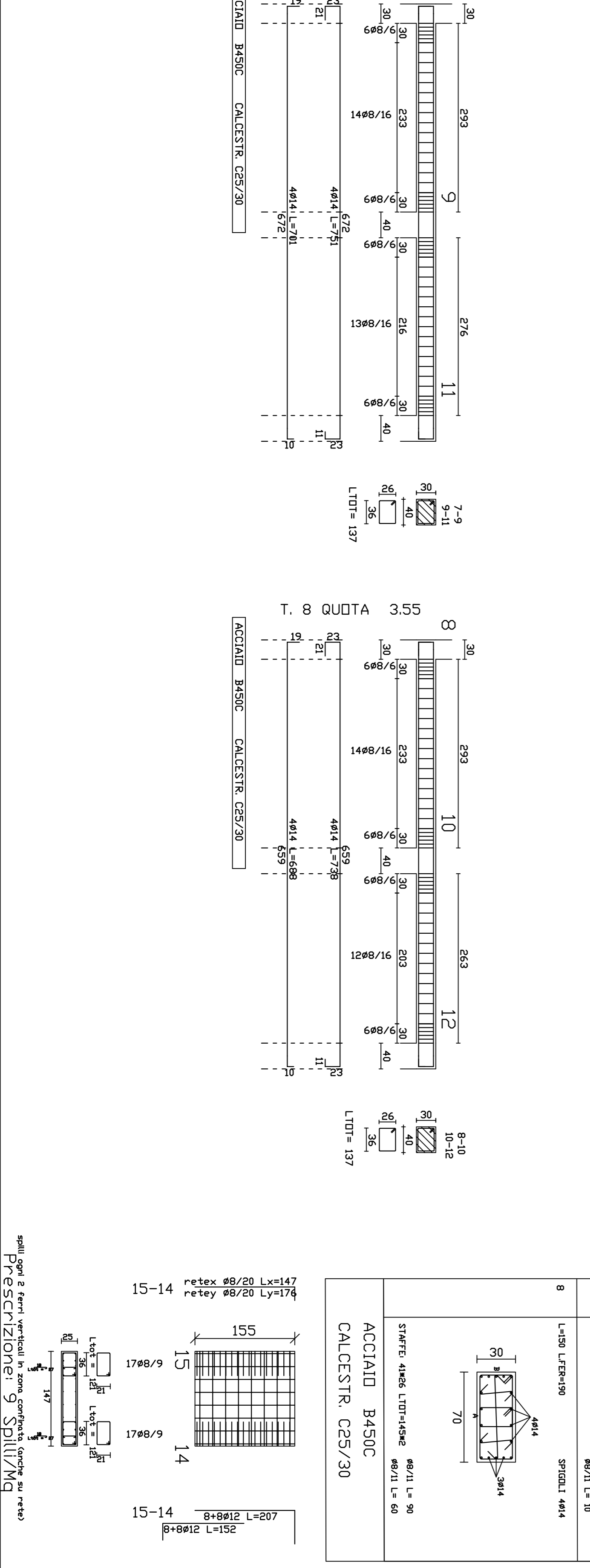

PIANTA COPERTURA QUOTA +4,05 m
Scala 1:50

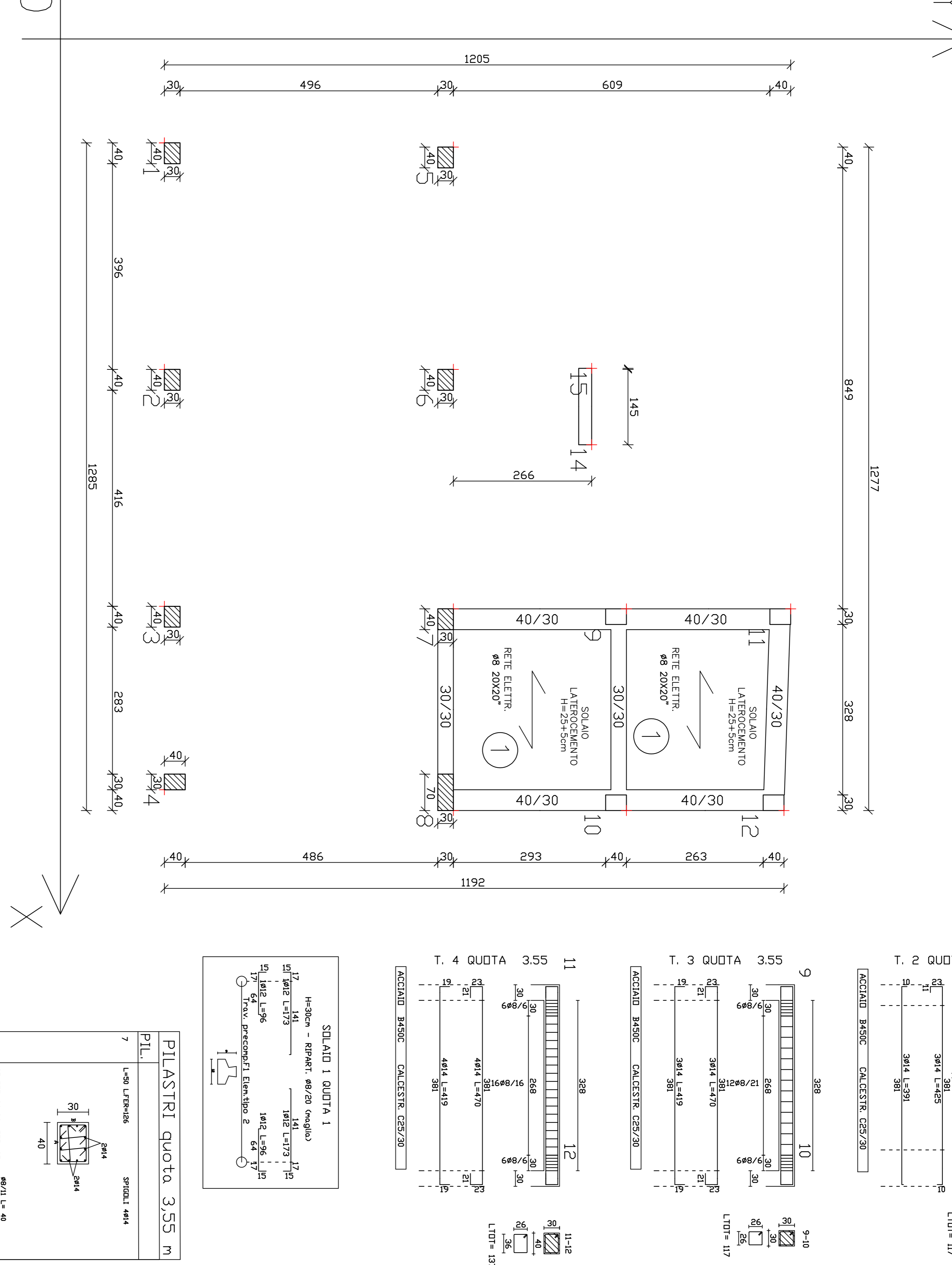
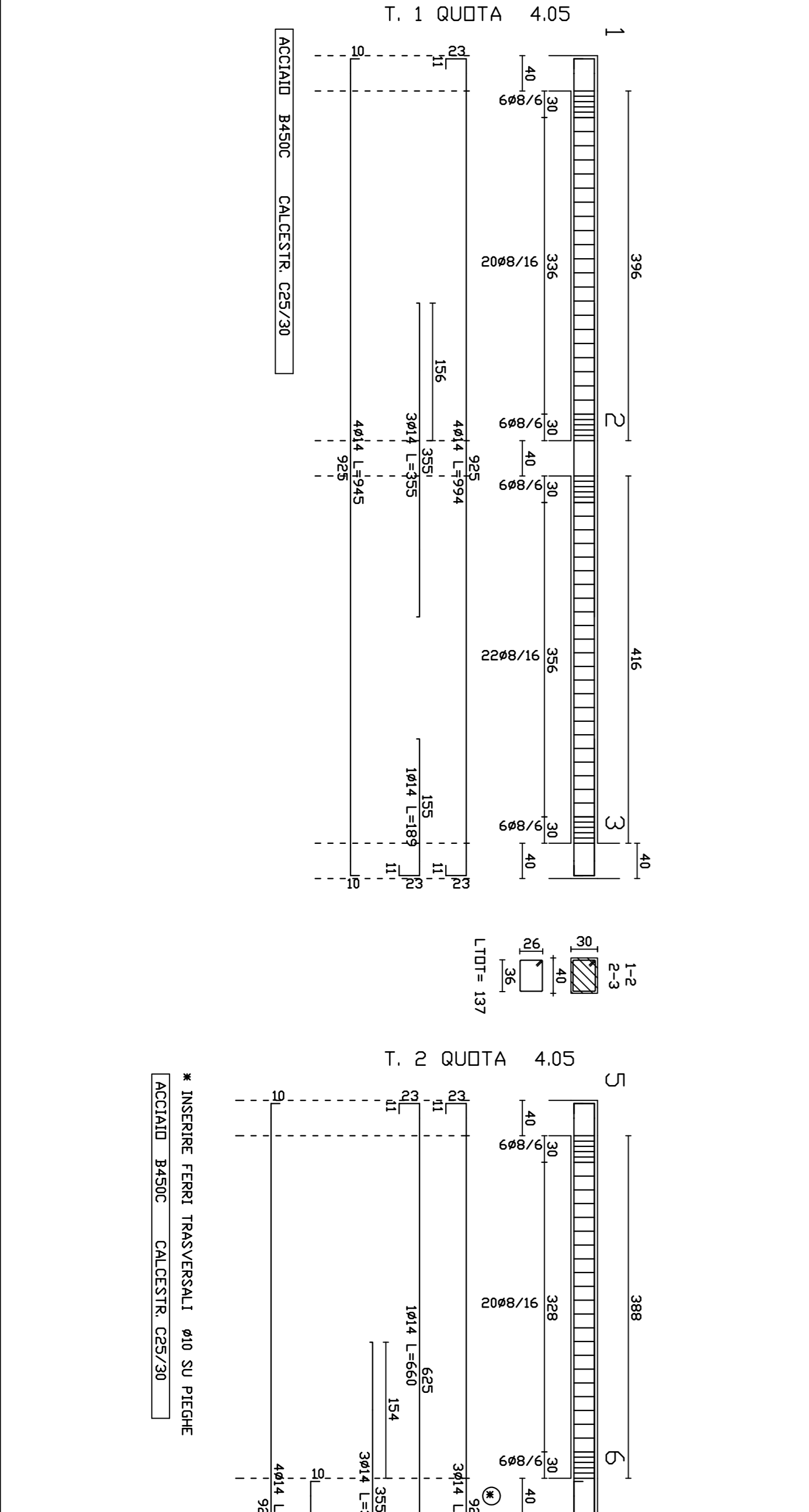
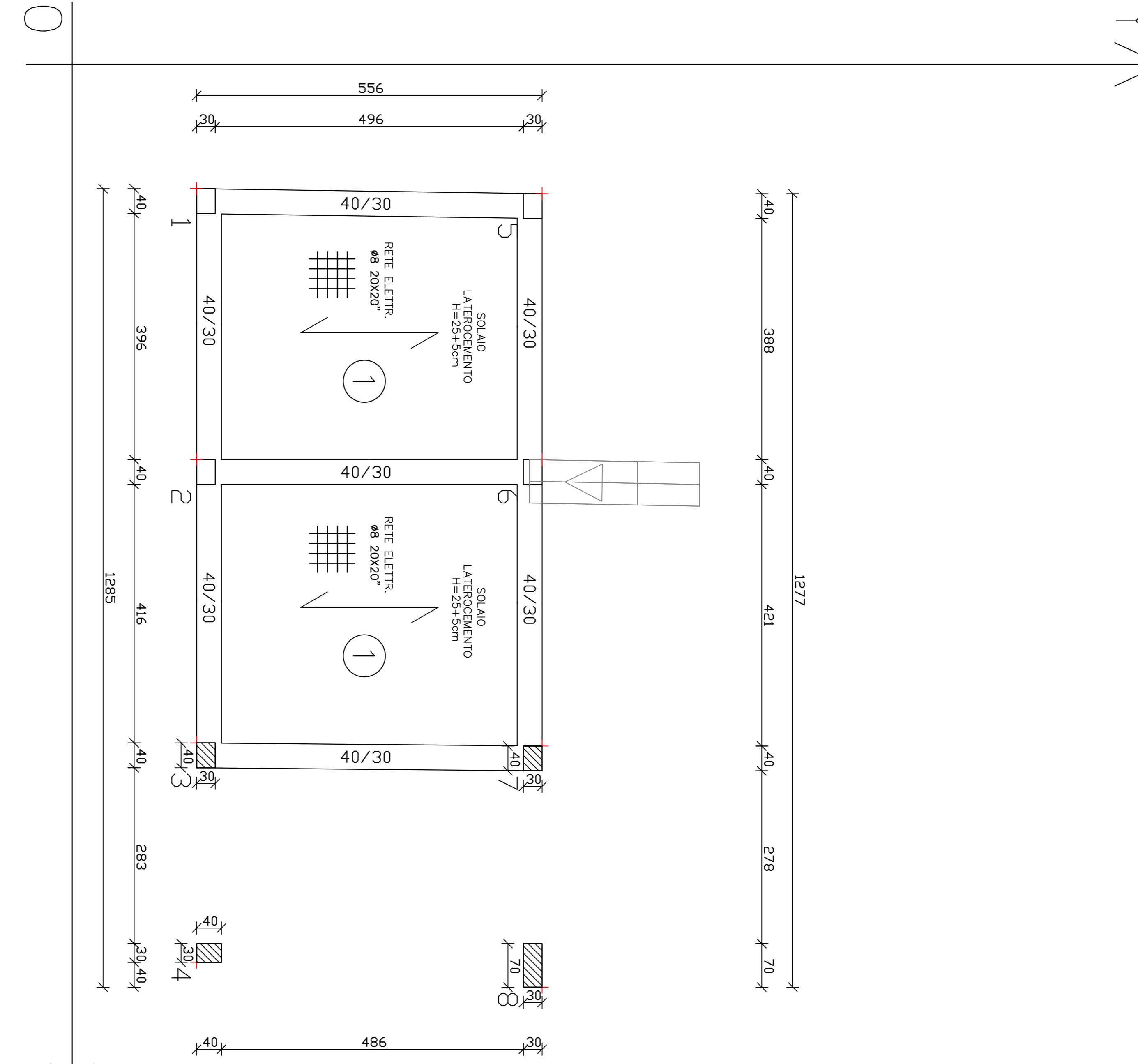

PIANTA COPERTURA QUOTA +5,05 m
Scala 1:50

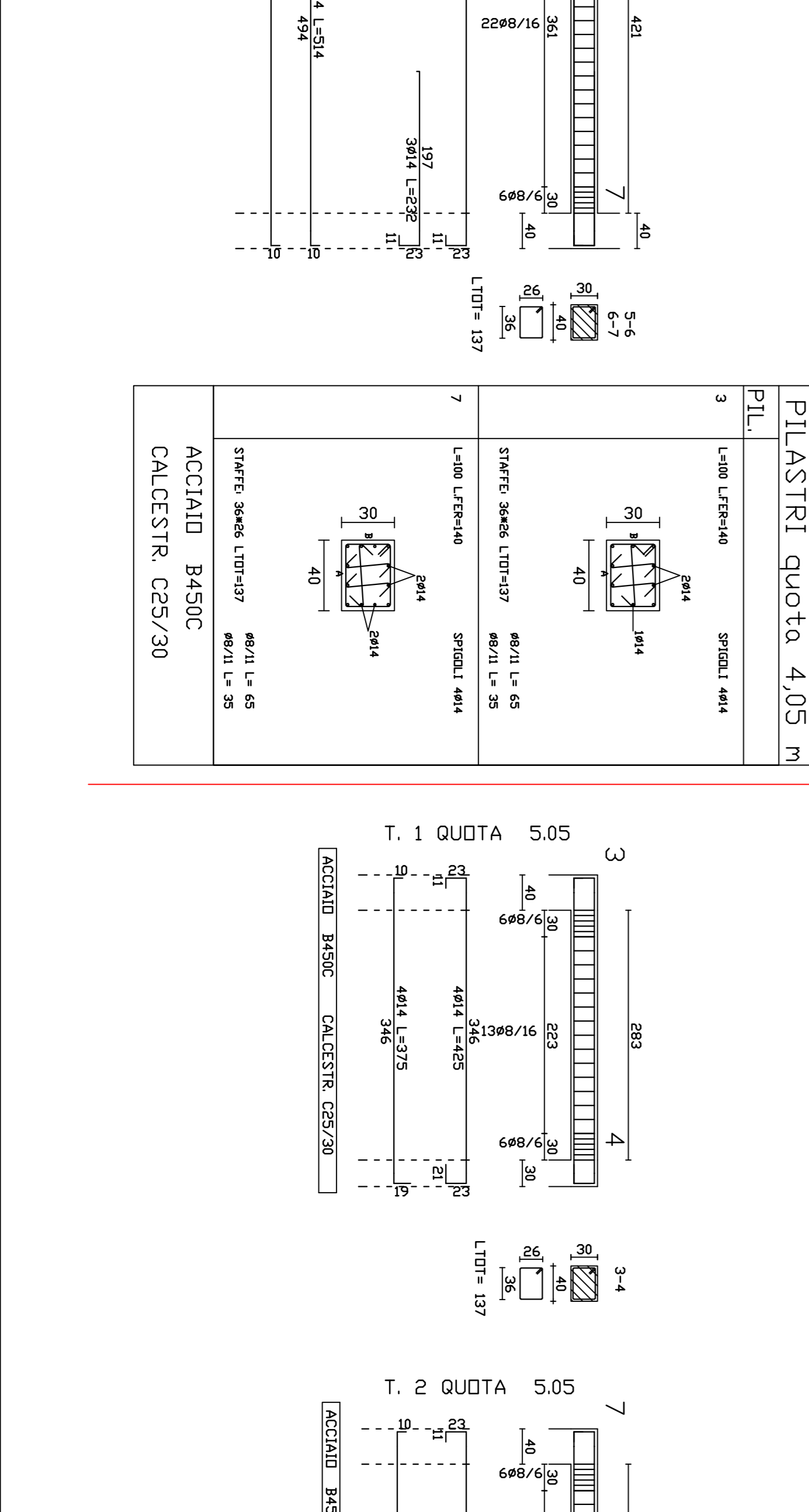
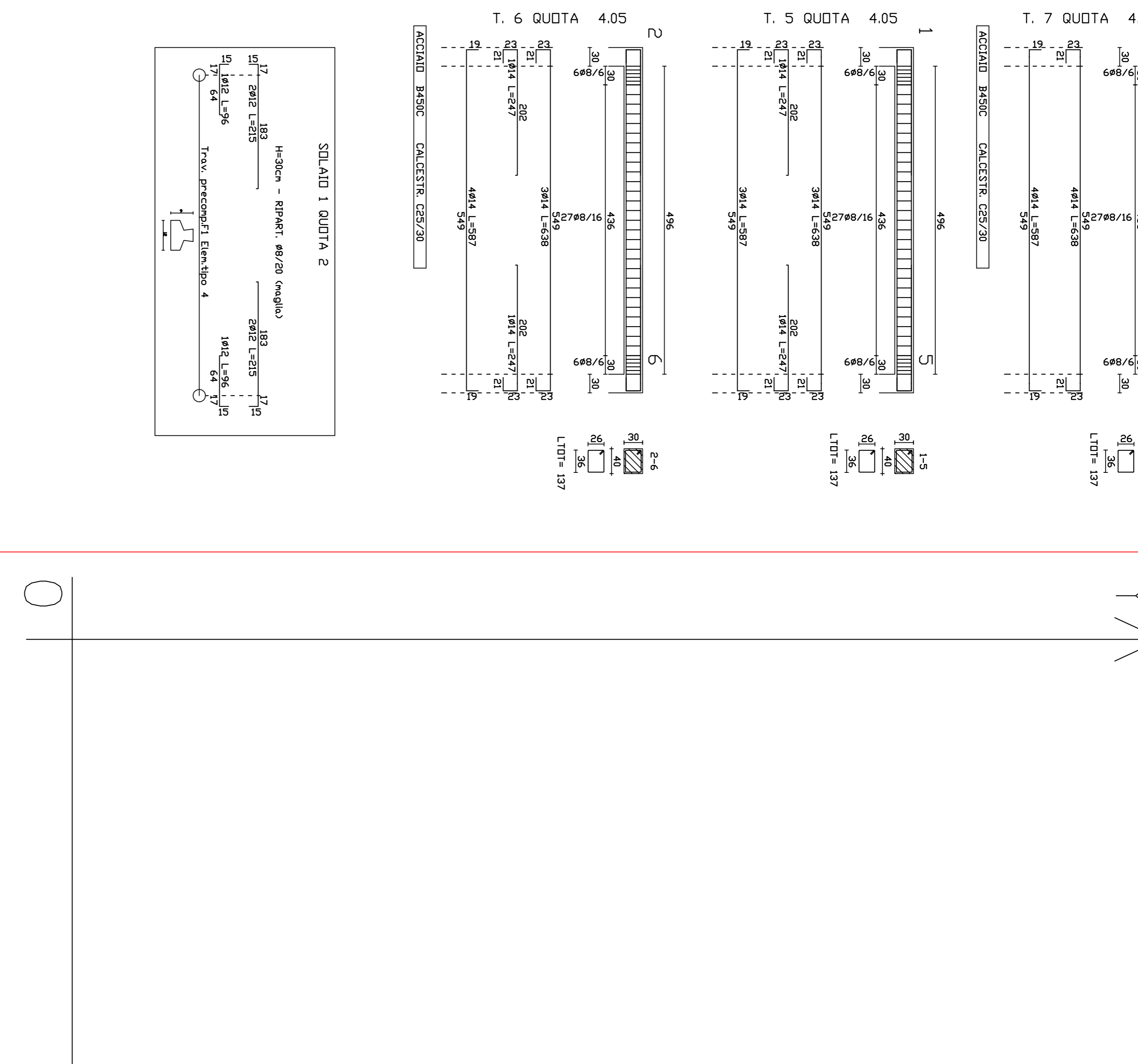

PIANTA COPERTURA QUOTA +3,55 m
Scala 1:50

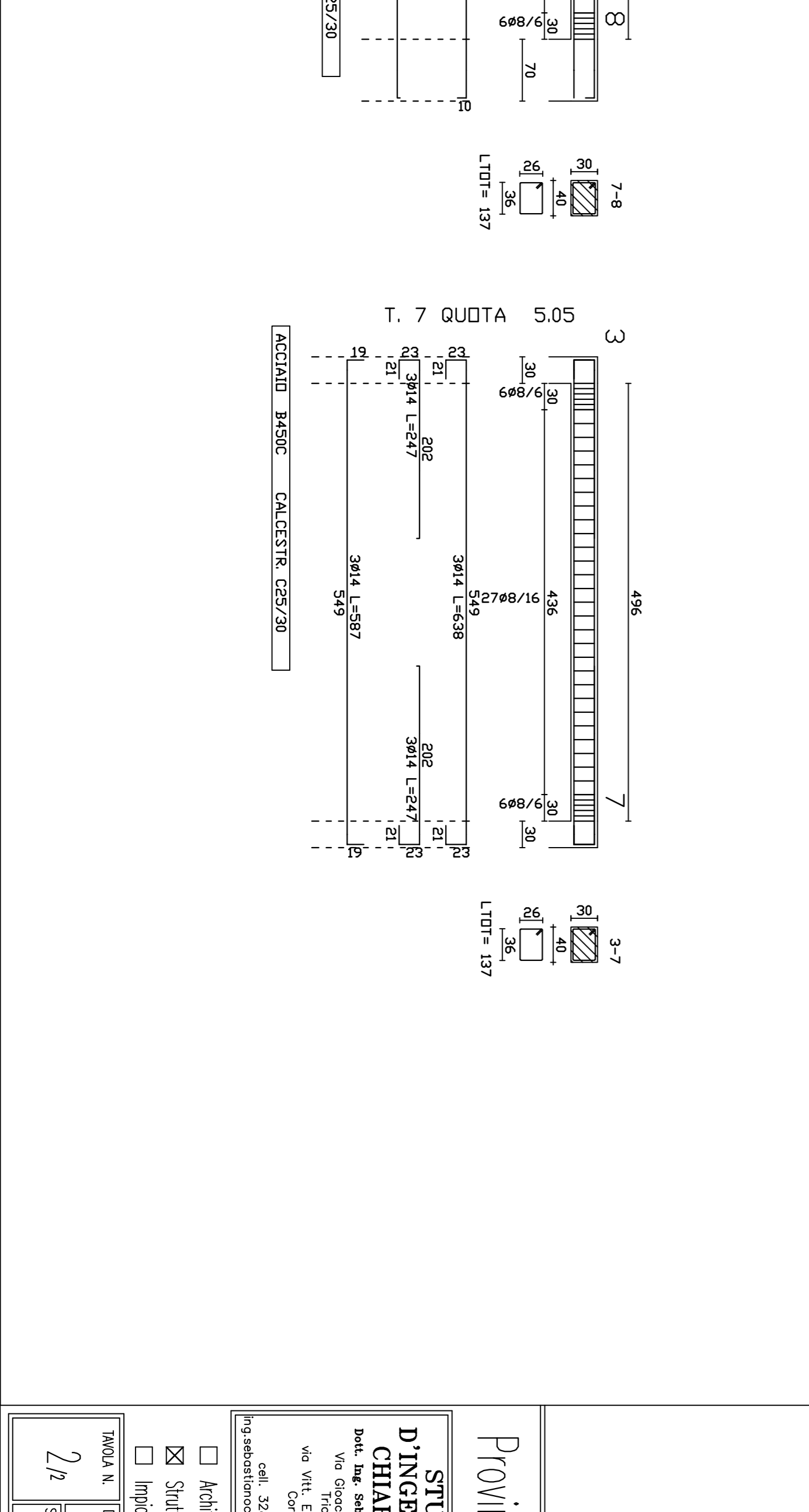
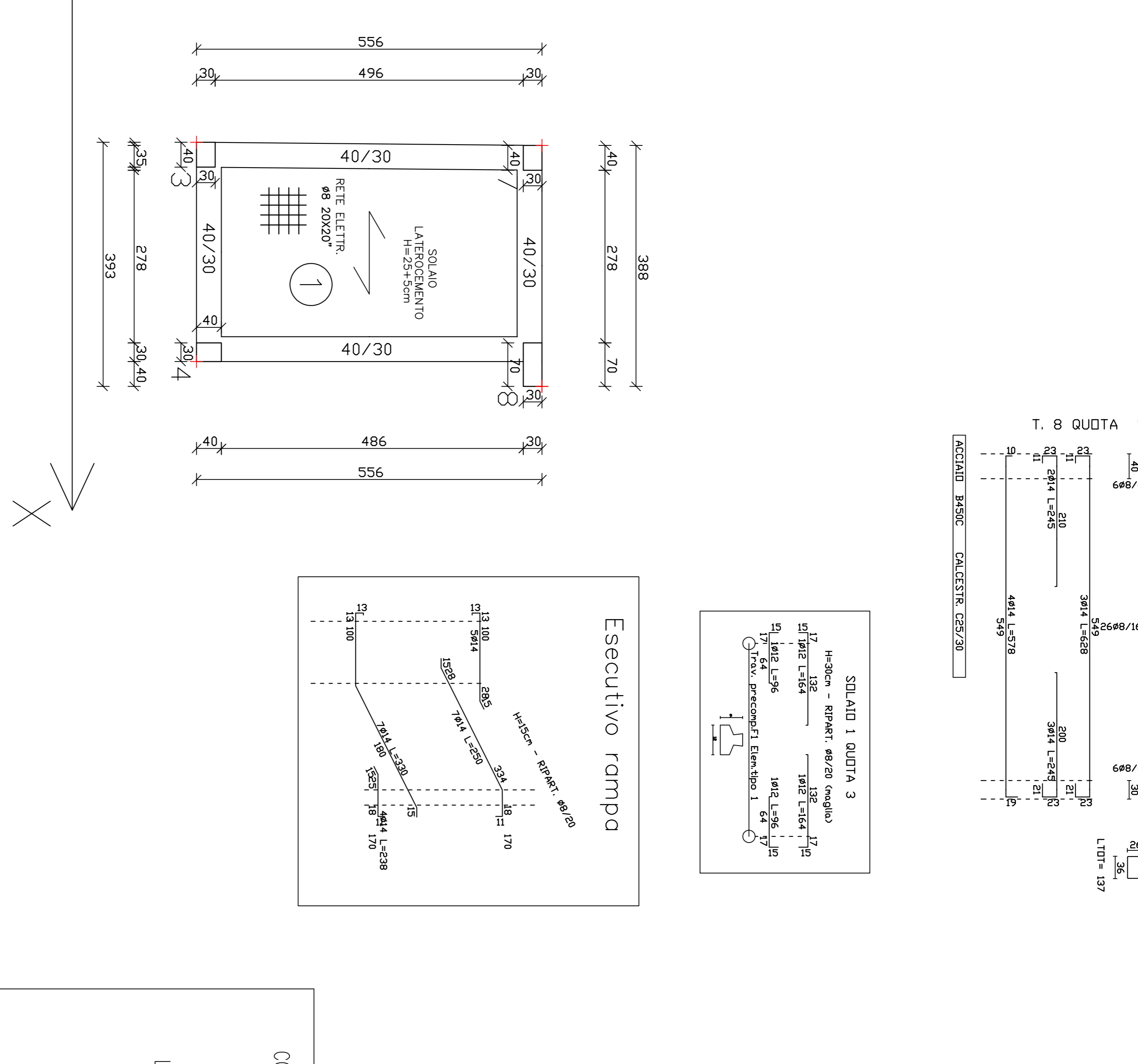

<p>COMMITTENTE</p> <p>L'IMPRESA</p> <p>DIREZIONE LAVORI</p>	<p>PROGETTAZIONE</p> <p>Esecutivo rompa</p>
<p>PROVINCIA: LECCE</p> <p>Comune: CASTRIGNANO DEL CARO</p> <p>PROGETTO STRUTTURALE DI UN FABBRICATO DA DEMOLIRE E RICOSTRUIRE SITO IN VIA G. MAZZINI NELLA FRAZIONE DI GIULIANO DI LECCE</p>	<p>PROGETTO</p> <p>STUDIO D'INGEGNERIA CHIBARELLO</p> <p>Prof. Ing. Massimo Chibarello</p> <p>Via V. Veneto, 10 - 73014 - LECCE</p> <p>tel. 0832/204812</p> <p>www.studiochibarello.com</p>
<p>COMITENTE</p> <p>FUNTO' ROBERTO</p>	<p>PROGETTO</p> <p>QUOTE: 3,55 Metri - 4,05 Metri - 5,05 Metri</p> <p>PIANTA COPERTURA -</p> <p>TRAVI DI COPERTURA -</p> <p>TABELLA PILASTRI -</p>
<p>DATA: 27/09/2022</p> <p>SCALE: 1:50</p>	<p>PRODOTTO</p> <p>PROGETTO STRUTTURALE DI UN FABBRICATO DA DEMOLIRE E RICOSTRUIRE SITO IN VIA G. MAZZINI NELLA FRAZIONE DI GIULIANO DI LECCE</p>